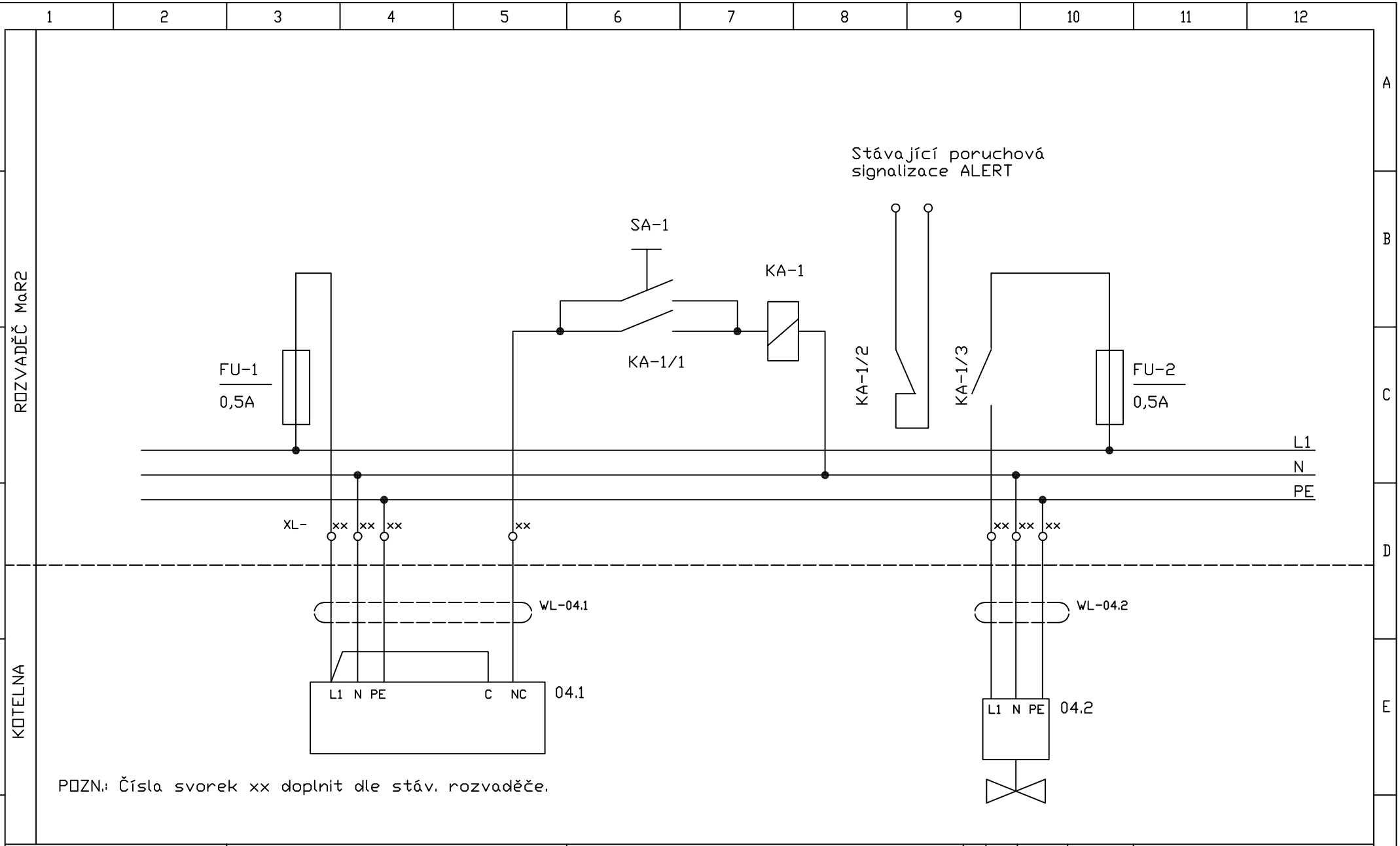


| | | | | | |
|---|---|---|---|---|---|
| CHEMTEC® ENGINEERING SPOL. S R.O. | INVESTOR : HET s.r.o. | OKRUH MaR: QA H 04 | NÁZEV : Detekce zemního plynu | ZMĚNA: E, D, C, B, A; Ozn. Datum Podpis | KRESLIL : ing. Melichar |
| | ZAKÁZKA : Dostavba 2014 | | | | DATUM : 07.2015 |
| | ČÍSLO ZAKÁZKY : 14-09-20028 | | | | LIST : 4/5 |

Všechna práva k tomuto technickému podkladu příslušší výhradně společnosti CHEMTEC ENGINEERING spol. s r. o.
Bez souhlasu této společnosti nesmí být podklad kopírován, rozmnožován a není dovoleno jej postoupit třetím osobám.